KARABİNA

SAYI: 10 HAFTALIK GENÇLİK DERGİSİ 200 KURUŞ

CARABINA SLIM
CORKSTONE'UN GENİŞ TOPRAKLARINDA YAŞAYAN BÜYÜK REİS KIRMIZI TİLKİNİN KABİLENİN BAŞLICA GELİR KAYNAĞINI KISRAK BESLEMEK TEŞKİL EDİYORDU...
BİR SABAH KIZILDERİLİ KÖYÜNDE...
KIZIM NEREYE GİDİYORSUN? HUGH!
İPLİK VE İGNE ALMAK İÇİN WEST CITY'E GİDİYORUM. HEMEN DÖNERİM BABA!
BİR SAAT KADAR SONRA GENÇ KIZ WEST CITY'E VARMIŞTI...
FIII! GERÇEK BİR ÇİÇEK. ŞU GÜZELLİĞE BAKINIZ!
ÇOK DOĞRU SAMMY! ŞÜPHESİZ BUNDAN DOLAYI ONU KIR ÇİÇEĞİ DİYE ÇAĞIRIYORLAR!
HEY! BİRAZ DUR DA SENİ HAYRANLIKLA SEYREDELİM, KÜÇÜK ÇİÇEK.
SENDEN RİCA EDİYORUM SOLUK YÜZLÜ! BIRAK GEÇEYİM
1

HA! HA! BİR DİŞİ GEYİK GİBİ ÜRKEK. ADETA BİR KÜÇÜK VAHŞİ!
VAY CANINA! ŞU HERİFLER NEDEN ACABA KIR ÇİÇEĞİNE SATAŞIYORLAR?
UUUUF! AYAĞIM!!!
İŞTE ADAM GİBİ HAREKET ETMEYİ SİZE ÖĞRETMENİN YOLLARINDAN BİRİ. GENÇ BAYANLAR RAHATSIZ EDİLMEZ. BU BİR NUMARALI KURAL.
TAMP!
OH! SAĞOL GIPPY!
BİRŞEY DEĞİL ÇİÇEK. SEN BENİM ARKADAŞIMSIN! SENİ KORUMAM GAYET NORMAL
TANRI AŞKINA! BUNU SANA ÖDETECEĞİM, BACAKSIZ!
HİÇBİRŞEY ÖDETEMEYECEKSİN. BİR ADIM DAHA ATARSAN KAFANDA BİR ŞİŞLİK HİSSEDERSİN!..
CARABİNA SLIM!...
ŞU ANDA DAHA KUVVETLİSİN. AMA ELİME İLK FIRSAT GEÇTİĞİNDE BUNU SANA ÖDETECEĞİM. BUNDAN EMİN OL.
ARTIK TOZ OL BAKALIM. ÇOK KONUŞTUN!
2

HANGİ RÜZGAR SENİ WEST CİTY'E ATTI ÇİÇEK?
İMAL EDEMEDİĞİMİZ BAZI UFAK TEFEK ŞEYLER SATIN ALMAK İÇİN GELDİM, KARABİNA SLİM.
SİYAH İPLİK VE İĞNE İSTİYORUM BAY WANNY.
HEMEN, ÇİÇEK! AH! GİPPY, AMCANA ISMARLADIĞI ŞEYİN HENÜZ GELMEDİĞİNİ SÖYLEYİVER OLUR MU?
PEKİ!
KOLYEN NE GÜZEL ÇİÇEK. SEN Mİ YAPTIN?
EVET! NEHİRDE BULDUĞUM KÜÇÜK SARI TAŞLARLA YAPTIM.
MADEMKİ HOŞUNA GİTTİ AYNISINDAN SANA DA YAPACAĞIM. GİPPY; SÖZ VERİYORUM.
BİRKAÇ DAKİKA SONRA GENÇ KIZ ATININ ÜZERİNDEYDİ...
BU İŞ ANCAK BİRKAÇ GÜN SÜRER. NASILSA SARI TAŞLARDAN NEHİRDE BOL BULUNUYOR.
ÇOK NAZİKSİN, ÇİÇEK!
3

TEŞEKKÜRLER. HOŞÇAKAL!
SARI TAŞLAR! İKİSİ DE ADETA BİRER SAFLIK SİMGESİ!
BU SIRADA WEST CITY'NİN ÖTEKİ UCUNDA...
ÜZGÜNÜM HUMPHREY BABA, FAKAT SİZİN ÖKÜZÜN GÜCÜ BENİM MAKİNAMIN GÜCÜ İLE KARŞILAŞTIRILAMAZ...
BU ÖKÜZ BU TARAFLARIN EN GÜÇLÜ ÖKÜZÜDÜR. SİZİN TEKERLEKLİ KASANIZ BUNUNLA YARIŞAMAZ...
BİR DENEYİN BİR DENEYİN BAKALIM
BİRKAÇ DAKİKA SONRA...
MADEMKİ ISRAR EDİYORSUNUZ YAPALIM BAKALIM
HAYDİ ASLANIM! BU KÜLÜSTÜR GÜRÜLTÜ YAPMAKTAN BAŞKA ŞEY BİLMİYOR!
CHUF!
MUUU!
HAYDİ HENRİ AMCA BÜTÜN KUVVETİNİ GÖSTER!
HAYDİ BAKALIM ÖKÜZÜNÜ GÖRELİM HUMPHREY BABA!
İYİ DAYAN ASLANIM!
SENİN HAYVAN DAYANAMIYACAK GALİBA HUMPHREY!
CHUF!
PAM!
4

AAAH! NE OLUYOR BÖYLE?
MUUUUU!
HA! HA! HAYVAN BUHARLI ARABANIZI HAVAYA KALDIRMAK ÜZERE PROFESÖR SULLİVAN.
HEY! DUR! HERŞEYİ KIRACAKSIN!
İYİ DAYAN ASLANIM!
MUUUU!
HUUUAAAHH!
BUIIIFFF!
CACHOFF!
CRANK!
HA! HA! SİZE NE DEMİŞTİM PROFESÖR SULLİVAN?!
HENRİ AMCA CEVAP VER NEDEN KONUŞMUYORSUN.
BLURF! HUCK!
HAYDİ ASLANIM AYAĞA KALK. BU KADARCIK BİR GAYRET SARFETMEK SENİ YORMADI HERHALDE.
5

O GÜNDEN SONRA GIPPY ÇİÇEĞİN ONA VERECEĞİ KOLYEYİ DÜŞÜNMEDEN YAPAMIYORDU.
...VE NİHAYET
ŞİMDİ BELKİ HAZIRDIR!...
HENRİ AMCAYA UZUN BİR YÜRÜYÜŞ YAPACAĞIMI SÖYLEMİŞTİM. ÇİÇEĞİ ZİYARET ETMEYİ ÇOK İSTİYORUM.
ACABA KIZILDERİLİ ARAZİSİNE DOĞRU MU GİDİYORSUNUZ?
EVET! SENİ DE GÖTÜREBİLİRİM!
KIZILDERİLİLERİN YANINA YALNIZ GİTMEKTEN KORKMUYORMUSUN
OH! HAYIR! ONLAR BENİM DOSTLARIM.
...ŞEFİN KIZI ÇİÇEK BANA, SENİNKİ GİBİ SARI TAŞLARDAN YAPILMIŞ BİR KOLYE HEDİYE ETMEYE SÖZ VERDİ!
SARI TAŞLARDAN MI
BAK HELE SEN!
6

GİDECEĞİM YERE VARMAM İÇİN VAKTİM VAR! İSTERSEN SENİ KÖYE GÖTÜREBİLİRİM.
OH. ÇOK NAZİKSİNİZ BAYIM. BİLİYOR MUSUNUZ ÇOK GÜZEL BİR SAATİNİZ VAR. AMCAM PROFESÖR SULLIVAN'IN DA AYNISINDAN VAR. AMA ONUNKİ GÜMÜŞ...
BİR SAAT SONRA...
SELÂM ÇİÇEK. SENİ BAY CUNNINGHAM'LA TANIŞTIRAYIM!...
NE GÜZEL SÜRPRİZ GIPPY. KOLYEN DE HAZIRDI ZATEN.
İŞTE! SENİN OLDUĞUNU BELİRTMEK İÇİN BÜYÜK TAŞIN ÜZERİNE "G" HARFİ KAZIDIM.
BU SARI TAŞLARI BULMAK İÇİN ÇOK UĞRAŞTINIZ SANIRIM BAYAN.
OH! HAYIR! EĞİLMEK VE İYİ GÖZLERE SAHİP OLMAK YETER. GELİN BAKIN.
GAYET TABİİ BÜYÜKLERİ DAHA SEYREK BULUNUYOR. AMA KÜÇÜKLERDEN KUMUN İÇİNDE PEK ÇOK VAR..
OLAĞANÜSTÜ GERÇEKTEN OLAĞANÜSTÜ.
7

BİRKAÇ GÜN SONRA WEST CİTYNİN BARINDA...
VAY CANINA EYALET BAŞKANININ YAPTIĞI ŞU AÇIKLAMAYA BAK. EĞER KIZILDERİLİLER TOPRAKLARI DIŞINDA SEBEPSİZ OLARAK BİR BEYAZA KARŞI ŞİDDET KULLANIRLARSA BU TOPRAKLAR BEYAZLARIN OLACAKTIR.
VAY CANINA! İŞTE BU YAZI BAZILARININ KAFASINDA KÖTÜ FİKİRLER YARATIR.
HE! HE! İLGİNÇ. ÇOK İLGİNÇ!
BEN BU FİKRİ FENA BULMADIM DOĞRUSU.
BU BİR REZİLLİK SAYIN BAYIM.
BU DAVRANIŞIN ZORLUK VE ŞİDDETLE YAPILDIĞINA KİM KARAR VERECEK
BUNA KIZILDERİLİ DAVALARININ HAKİMLERİ KARAR VERİR.
AMA ASIL MESELE KIZILDERİLİ DAVALARININ HAKİMLERİNİN DE BEYAZ OLMALARI!
PÖH! EĞER TOPRAKLARINI KAYBEDERLERSE BİRAZ DAHA UZAĞA YERLEŞİRLER.
ŞÜPHESİZ. FAKAT KİMSENİN İSTEMEDİĞİ KURAK TOPRAKLAR ONLARA KALIR.

BU SIRADA SONU GELMEYEN TARTIŞMA KARABİNA ŞLİMLE PROFESÖR SULLİVANIN ÇEVRESİNDE DEVAM EDERKEN BİR ADAM BARI TERKETMİŞTİ...
HE! HE! İLGİNÇ. GERÇEKTEN ÇOK İLGİNÇ!
VE AZ SONRA WEST CİTY CİVARINDA BİR KULÜBEDE...
ANLAŞILDI MI 100 DOLAR DERHAL. 100 DOLAR DA İŞ BİTİNCE.
PEKİ!
BU İŞTEN KİMSEYE SÖZ ETMEYECEKSİNİZ.
BUNDAN ENDİŞENİZ OLMASIN PATRON!
BU İŞİ NİÇİN YAPACAĞIMIZI MERAK EDİYORUM BOB!
BU BENİ İLGİLENDİRMİYOR
...YORUCU İŞ DEĞİL. PARASI DA İYİ. GERİSİ ÖNEMLİ DEĞİL.
HAKLISIN!
9

GÜN DOĞARKEN...
BANA İLK DEFA AVLANMAK İÇİN PARA ÖDENİYOR.
İŞTE HAYVANLAR ORADA. HAYDİ GİDELİM!
BANG!
BANG!
JIEIIIIIIII!
KATLİAM DEVAM EDERKEN...
CRACK!
CRACK!
JIEIIIII!
ORAYA YAKIN BİR YERDE...
WAKONDA AŞKINA!
CRACK!
CRACK!
JIEIIIIII!
10

AAAHH!
LANET OLSUN. BU VAH_ Şİ KÖPEĞİN GELDİĞİNİ GÖR- MEDİM!
FIUUU!
BANG!
EYERİN ÜZERİ_ NE YAT DOSTUM. BEN O KÖPEĞİN İŞİNİ BİTİRECEĞİM.
ZAS
İKİ HAYDUT ZAVALLI KIZILDERİLİYİ ORADA BIRAKARAK KAÇTILAR...
BANG!
AUG!
11

YARIM SAAT SONRA--
VAY CANINA NEDEN BÖYLE KİŞNİYORSUN TİLKO?
JIEIIII!
KORKUNÇ BİRŞEY. BUNU KİM YAPMIŞ OLABİLİR?
AAAAHH!
KARA ÇAYLAK NE OLDU SANA BÖYLE?
HUUGH! İKİ SOLUK YÜZLÜ. BİRİ UZUNDU. DİĞERİNİN YANAĞINDA BİR YARA İZİ VARDI AAHH!
BUNLAR ZAVALLININ SON SÖZLERİ OLDU VE...
NEDEN YAPTILAR? AMA NEDEN?
BİRAZ SONRA, KIZILDERİLİ KÖYÜNDE..
ACINIZI ANLIYORUM DOSTLARIM. KARA ÇAYLAĞI ÖLDÜRENLERİ BULACAĞIM.
...VE SOLUK YÜZLÜLERİN MAHKEMESİ MUHTEMELEN ONU İDAMA MAHKUM EDECEKTİR, KIRMIZI TİLKİ.
HUGH! BİZ ADALETİN GEREKTİRDİĞİNİ KENDİMİZ YERİNE GETİREBİLİRİZ
12

HAYIR, KIRMIZI TİLKİ. MERAK ETMEYİN ADALET YERİNE GELECEKTİR. KENDİNİZİ İNTİKAM DUYGUSUNA KAPTIRIRSANIZ HERŞEY TERS DÖNER!
HUGH! FAKAT KARDEŞLERİMİZİN KATİLİN KANINI BİZİM AKITMAMIZ GEREKTİĞİNİ DÜŞÜNMEMİ ENGELLİYEMEZSİN!
ACINI ANLIYORUM KIRMIZI TİLKİ! FAKAT BU OLAYIN BİR TUZAK OLMASINDAN ENDİŞE EDİYORUM
NE DEMEK İSTİYORSUN KARABİNA SLİM?
BU CİNAYET SİZİ KIŞKIRTMAK İÇİN İŞLENMİŞ OLABİLİR
...SİZİ TOPRAKLARINIZ DIŞINDA ŞİDDET HAREKETİNE KIŞKIRTMAK VE TOPRAĞINIZI ELİNİZDEN ALMAK İÇİN
BENİ BU KONUDA ÇOK İYİ AYDINLATTIN KARABİNA SLİM. SANA GÜVENİYORUM.
HOŞÇAKAL, KIRMIZI TİLKİ!

BU SIRADA
NE İŞİNİZ VAR BURADA?
YÜZ DOLARI-MIZI AL-MAYA GELDİK PATRON.
BURAYA GELME-MENİZİ SÖYLE-MEMİŞ MİYDİM?
BU VAHŞİLER-DEN BİRİ BİZİ ENSELEDİ VE BOB'U YARALA-DI!
BEN DE ONU ÖLDÜRMEK ZO-RUNDA KALDIM. BU DA TARİFE-Yİ BİRAZ DEĞİŞ-TİRDİ
FAZLA-DAN 100 DOLAR ALACAK-SINIZ. ŞİMDİ ORTADAN KAYBO-LUN.
ÖĞLENE DOĞRU KARABİNA SLİM WEST CİTY'E DÖNÜYORDU...
ETRAFI KUŞ-KULANDIRMAMAK İÇİN DİKKATLİ DAVRANMALI-YIM!
SELÂM ÇOCUKLAR. SURATINDA BÜYÜK BİR YARA İZİ OLAN Bİ-RİYLE BULUŞACAKTIM. BELKİ ONU GÖRMÜŞSÜNÜZDÜR?
GENE ŞU ALLAHIN BELÂSI HERİF GELDİ.

ŞU SURATI YARALI TİP MUHAKKAK BOB'DUR... VE ONUN KARABİNA SLİMİN ARKADAŞI OLACAĞINI HİÇ SANMAM KARABİNA'DAN İNTİKAM ALMAM İÇİN İYİ BİR FIRSAT OLACAK BU.
BU SIRADA, YAKINDA BİR YERDE...
BAY WANNEYİN VERDİĞİ BU PARÇALARIN MOTORUN GÜCÜNÜ ARTTIRMAYA YETECEĞİNİ SANIYOR MUSUN?
BUNDAN EMİNİM GİPPY!
ŞU KOCA KAYAYI BİR KONFETİ GİBİ YERİNDEN OYNATACAĞIM. BİNİYOR MUSUN?
ÖH! UZAKTAN SEYRETMEYİ TERCİH EDERİM
NASIL İSTERSEN DİNLE BAK! KADİFE GİBİ BİR SES...
PLANG!
HAYDİ BENİM LİZZYİM. BİRAZ DAHA GAYRET GÜZELİM!
HAYDİ LİZZY! KARŞINDAKİ ÖKÜZ DEĞİL!
!
CRAG!
HEY! NE DERSİN BU İŞE?
HARİKA! SEN HER ZAMAN EN BÜYÜKSÜN!...
15

BU SIRADA, SAMMY LEWIN, BOB MALLEY VE TED KLANSKY'I BULMAĞA GİTMİŞTİ...
İŞTE BAK! BEN O HERİFİ HİÇ TANIMIYORUM. ADINI SENDEN DUYDUM...
BEN SİZİN ESKİ DOSTUNUZUM. BANA ANLATABİLİRSİNİZ. BOB NEREDE YARALANDI?
PÖF! KIZILDERİLİ TOPRAKLARINDA. KISRAKLARI VURDUĞUMUZ SIRADA BİR KIZILDERİLİ BİZİ GÖRDÜ. BOBU YARALADI. BEN DE ONU ÖLDÜRDÜM!...
KARABİNA SLİM KIZILDERİLİLERİN ÇOK İYİ DOSTUDUR. BU İŞİN ONU İLGİLENDİRMESİ NORMALDİR.
KIZILDERİLİ ÖLDÜĞÜNE GÖRE. BU İŞİ BİZİM YAPTIĞIMIZI KARABİNA NEREDEN BİLEBİLİR, SAMMY?
NE BİLEYİM. KIZILDERİLİ BELKİ HEMEN ÖLMEYİP KONUŞMUŞTUR.
BU DURUMDA KARABİNA SLİM ÖLMELİ!
DİNLE, SAMMY! BENİM BOB'A BAKMAM İÇİN BURADA KALMAM GEREK. SEN BU İŞE KATIL. ÜÇE BÖLERİZ.
PEKİ! ZATEN BEN DE ONUNLA HESAPLAŞMAK İSTİYORDUM. BENİ BİR KIZILDERİLİNİN ÖNÜNDE REZİL ETMİŞTİ. İŞİNİ BİTİRECEĞİM!
16

BİRAZ SONRA SAMMY WEST CITY'E DÖNMÜŞTÜ...
İŞTE ATI. ONU ŞU AHIRA KAPATMALIYIM. BU DURUMDA EĞER ISKALARSAM KARABİNA SLIM BENİ TAKİP EDEMEZ.
BU İŞ DE OLDU ŞİMDİ PUSUYA YATABİLİRİM...
YİRMİ DAKİKA SONRA...
DİKKAT, GELİYOR!
BANG!
KARABİNA SLİMİN HARİKA REFLEKSLERİ BİR KEZ DAHA İŞİNE YARADI...
VAY CANINA!
BANG!
17

BU İŞTEN KIL PAYIYLA KURTULDUM!
BANG!
BANG!
KAÇIRDIK. KAÇSAM İYİ OLACAK SANIRIM.
CRACK!
ŞU GİDEN KİM ACABA? ONA ATEŞ EDEMEM. BELKİ DE O ATEŞ ETMEDİ. FAKAT ONU İZLİYECEĞİM. FAKAT TİLKO DA NEREDE?
CRACK!
OH!.. BU KİŞNEME!...
TİLKO! SEVGİLİ DOSTUM. SENİ BURAYA KİMİN TIKTIĞINI ÖĞRENMEK İSTERDİM. HIIMMM! EĞER NALLARI DİKMEK İSTEMEZSEK GÖZLERİMİZİ AÇMAMIZ GEREKECEK. DİKKATLİ OLMALIYIM!
18

BU SIRADA...
ÇOK ACI ÇEKİYORUM TED.
CESARET BOB! İYİLEŞMEK İÇİN BOL VAKTİN OLACAK. HERHALDE SAMMY O HERİFİ TEMİZLEMİŞTİR...
O SIRADA...
BAK! GELDİ İŞTE!
NE OLDU.
ISKALADIM!
BECERİKSİZİN BİRİSİN. SANA GÜVENMEMELİYDİK.
BAŞKA BİR FİKRİM VAR...
HAYIR! BU DEFA NE YAPACAĞIMIZA BEN KARAR VERECEĞİM. SEN DE BENİM DEDİĞİMİ YAPACAKSIN.
PEKİ, TED! NASIL İSTERSEN!

BU SIRADA...
KARABİNA! AZ ÖNCE SANA MI ATEŞ ETTİLER. BİRŞEYİN YOK YA?
BİRŞEYİM YOK. HO! HO! NE KADAR GÜZEL KOLYEN VAR!
GÜZEL DEĞİL Mİ?
ÇİÇEK HEDİYE ETTİ. GEÇEN GÜN ONU GÖRMEK İÇİN KÖYE GİTTİM...
... ARABASİYLE GEÇEN BİR BEY BENİ ORAYA KADAR GÖTÜRDÜ. O GÜN GARİP BİR ŞANSIM VARDI..
NEE? KÖYE YALNIZ GİTMEDİN Mİ GİPPY?
ŞERİF
FAKAT GİPPY HİKÂYESİNİ BİTİRMEĞE FIRSAT BULAMADAN...
20

TED MARLOW

Özet: Akbabalar çetesini yakalayıp şerife teslim eden Marlow, reis Clyde tarafından tehdit edilir ve sonunda onu da yakalamaya muaffak olur...

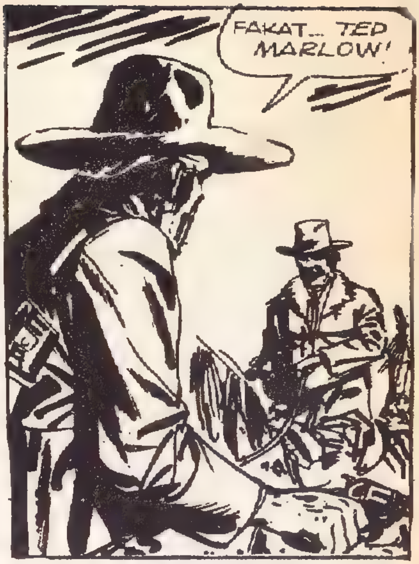

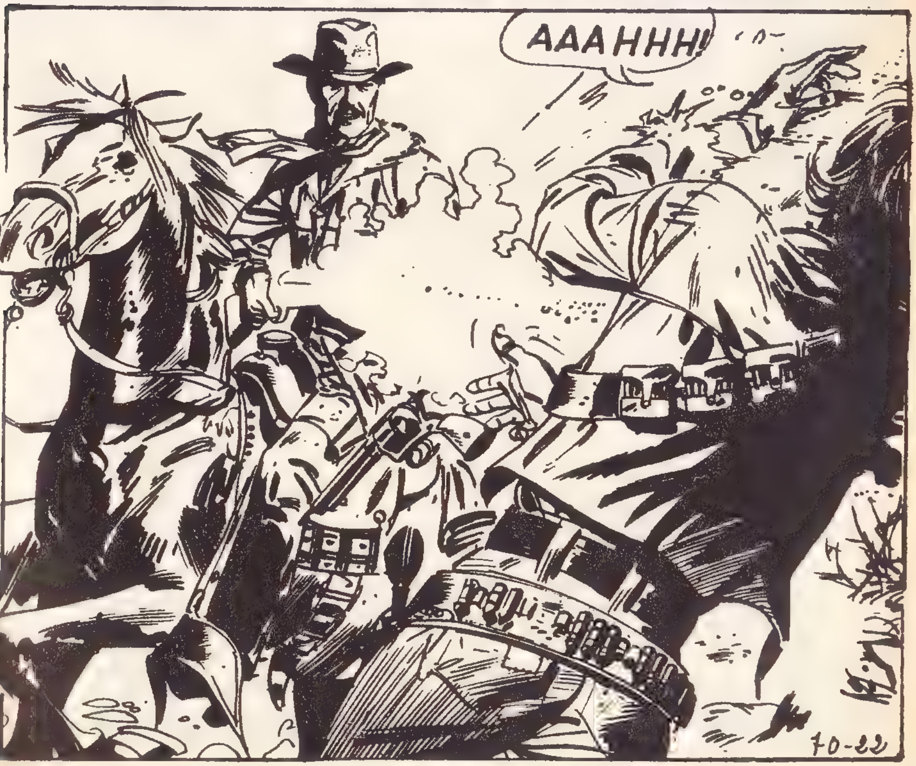

BUNU YAPAN SEN MİYDİN ŞEYTAN!
SİZİN GİBİLER İÇİN BÜYÜK HATA. KAMPINIZI GÖZLEMEK HİÇ AKLINIZA GELMEDİ Mİ?
ŞİMDİ BENİ AFFETMEN GEREKECEK CLYDE.
AFFETMEK Mİ NEDEN?
BUNDAN!
GÜZEL! OLDU İŞTE. SALAM GİBİ BAĞLADIM ONU. ARTIK KİMSEYİ RAHATSIZ EDEMEZ. DÖNÜŞTE YENİ EVİNE GÖTÜRMEK İÇİN ONU ALIRIM...
HAYDİ NÖRTNALA. GERİYE DÖRT TANE DAHA KALDI. HEPSİ DE TEHLİKELİDİR...
10-23

BU SIRADA HAPİSTE...
HÜCRELER BOMBOŞ. KİMSECİKLER KALMAMIŞ ORTALIKTA!
ÖYLEYSE OTELE GİDİP MARLOW'UN İŞİNİ BİTİRELİM. JACK, SEN BURADA KAL!
BİRAZ SONRA...
AÇIYORUM...
AAAAHH!..
ŞEYTAN! TUZAK KURMUŞ BİZE. KAPI AÇILINCA İP TABANCAYI ATEŞLEDİ...
JO'NUN İŞİ BİTİK.
GİDİP JACK'I BULALIM ÖYLE İSE. BU İŞ HOŞUMA GİTMEDİ...
HAKLISIN! BİR ARADA KALIRSAK ŞANSIMIZ ARTAR...
HOT
70-24

FAKAT... NEREDE? BEN KİMSEYİ GÖREMİYORUM...
HAY ALLAH! ATLAR DA KAYBOLMUŞ!
BU İŞTE MUTLAKA BİNBAŞININ PARMAĞI VARDIR.
ÇABUK KAÇALIM! BURASI TUZAK KOKUYOR!
HAKLISINIZ. KALDIRIN ELLERİNİZİ BAKALIM!
HA! HA! BU DA İYİ. MORUK ŞERİF GADDAR ROLÜNE ÇIKMIŞ. HADİ, HADİ BÜYÜK BABA SEN GİT DE SÜTÜNÜ İÇ!
70-25

ÇABUK SİLAHLARI_
NIZI ATIN. YOKSA
VURURUM!
CLİC!
HAYDUTLARIN SURATINDAKİ TEBES_
SÜM YAVAŞ YAVAŞ KAYBOLUR...
HIM! GALİBA BU
AMCANIN NİYETİ CİDDİ!
BEŞE KADAR SAYA_
CAĞIM. SONRA ATEŞ
EDERİM. ANLAŞILDI
MI?... BİR...
İKİ...

BEŞ!
70-27

AAHH! OMUZUMU PARÇALADI!
YETER! TESLİM OLUYORUZ
SEN BEŞE KADAR HEP BÖYLE Mİ SAYARSIN ŞERİF?
SİZE HESABIMIN KUVVETLİ OLDUĞUNU İDDİA ETMEDİM Kİ...
ROBİNS! ROBİNS!
OOHH! BAŞINA BİRŞEY GELECEĞİNDEN KORKMUŞTUM. BURAYA BEŞ KİLOMETRE KALA ATIMIN AYAĞI BURKULDU. ÇOK VAKİT KAYBETTİM...
SAKİN OL OĞLUM, SAKİN OL. GÖRÜYORSUN YAŞLI ROBİNS'DE DE HÂLÂ İŞ VAR.
70-28

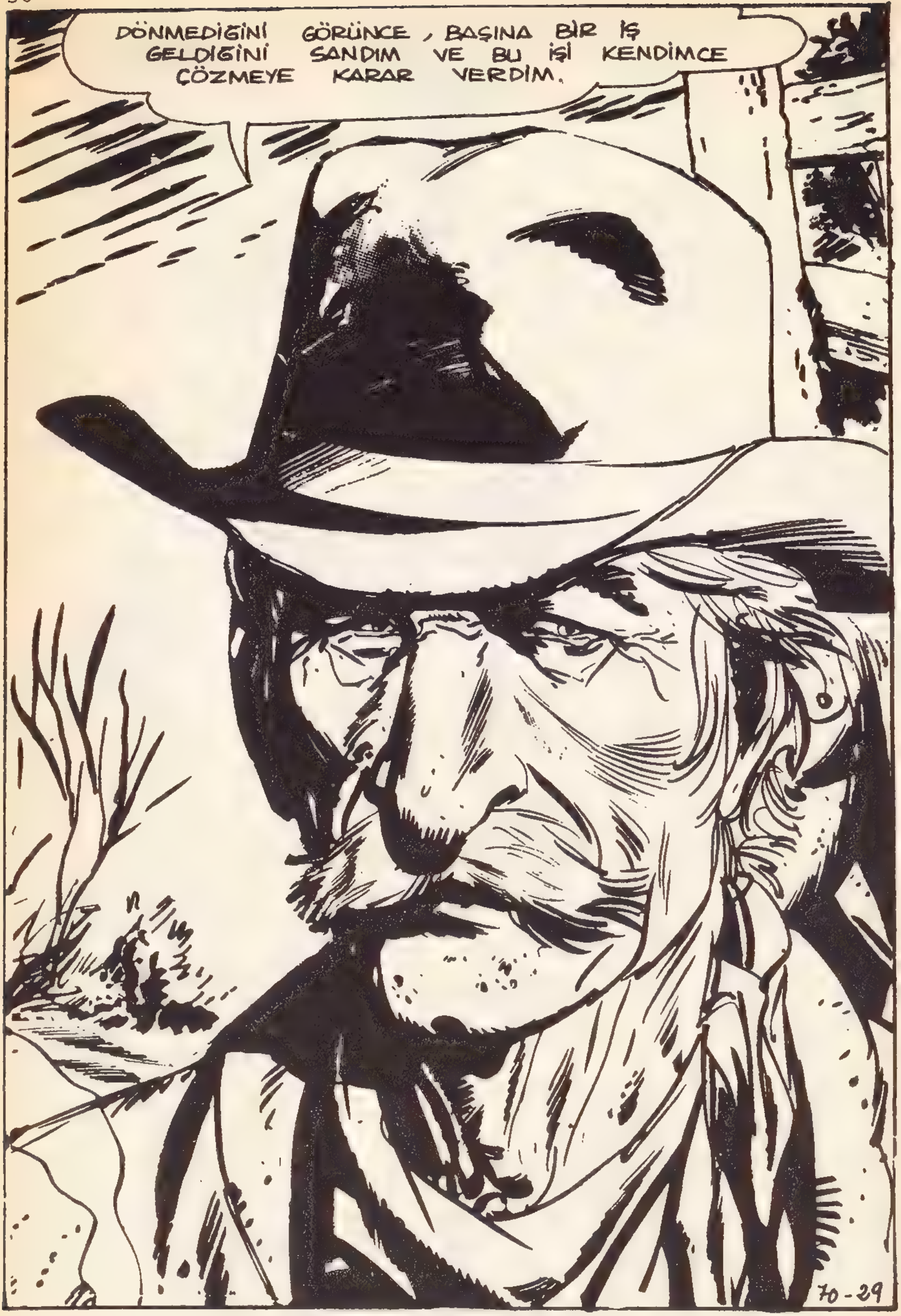
DÖNMEDİĞİNİ GÖRÜNCE, BAŞINA BİR İŞ GELDİĞİNİ SANDIM VE BU İŞİ KENDİMCE ÇÖZMEYE KARAR VERDİM.
70-29

FAKAT ŞİMDİ, BEN EMEKLİYE AYRILANA KADAR RAHAT DUR ARTIK. BU TÜR HEYECANLI MACERALAR İÇİN ARTIK EPEY YAŞLANDIM.

BU CEFAKAR ROBİNS BENİMLE DALGA GEÇİYORMUŞ GİBİ BİR HİS VAR İÇİMDE!
BU MACERANIN SONU
70-30

GASTON
LEBRAK!.. SANA BİR SIR VERECEĞİM, BİR SÜRPRİZE HAZIRLAN..
YAZI İŞLERİNDE ÇALIŞAN HERKESE YENİ ÇIKMIŞ BİR CİVCİV VERECEĞİM..
BU BİR KULUÇKA MAKİNESİ... BİR FIRSAT... BÜTÜN ELEKTRİK SİSTEMİNİ KENDİM YAPTIM.. YUMURTALARI GÖRMEK İÇİN IŞIĞI YAKIYORUM..
KLİK
ÇAAAATT!
AMAN..!
AKIM KUVVETLİ GELİNCE SİGORTALAR ATTI..
BU YUMURTALAR PİŞMİŞ OLMALI.. BİRAZ TUZ VARMI ?
BU ELEKTROŞOKLA ÇIKARILMIŞ PİLİÇLER PEK GARİP OLMALI.. BİP...BİP.. AGAGA..

BU ELEKTRİK ARIZASINI UZAKTA ARAMAM BOŞUNA KİMİN SEBEP OLDUĞUNU DA BİLİYORUM..
BANA BUNUN NEYE MÂLOLDUĞUNU BİLİYORUM.. BU GASTON EFENDİNİN SAÇMALIKLARININ YILBAŞINDAN BERİ SÜRE GELEN DEVAMI.. RAPOR TUTTUM.. RAPORUMU GÖZ ÖNÜNE ALAN İDARE KARAR VERDİ..
PFFF..
BU ADAMIN YENİ BİR EMRE KADAR BÜTÜN ELEKTRİKLİ ARAÇLARA DOKUNMASI YASAK EDİLDİ..
FAKAT FİKİRLERİMİ DAHA YUMURTA İKEN ÖLDÜRÜYORSUNUZ.
HİÇ BİR ELEKTRİKLİ ARACA DOKUNMAK YOK..
ONLARIN ÜZERİNE KULUÇKAYA BEN YATACAĞIM... ANLAYIŞSIZ BUNLAR..
DEMEK ÖYLE.. NE KADARDI.. TAM YİRMİ BİR GÜN MÜ..?
GIT, GIT, GIT GIDAAAAK..
BİTTİ

5 MACERA

HAFTALIK GENÇLİK DERGİSİ

VE BİRBİRİNDEN GÜZEL DİĞER DÖRT MACERA HAFTALIK " 5 MACERA " DERGİNİZDE...

HAFTAYA ÇIKIYOR

BAYİİNİZDEN İSTEMEYİ UNUTMAYIN.

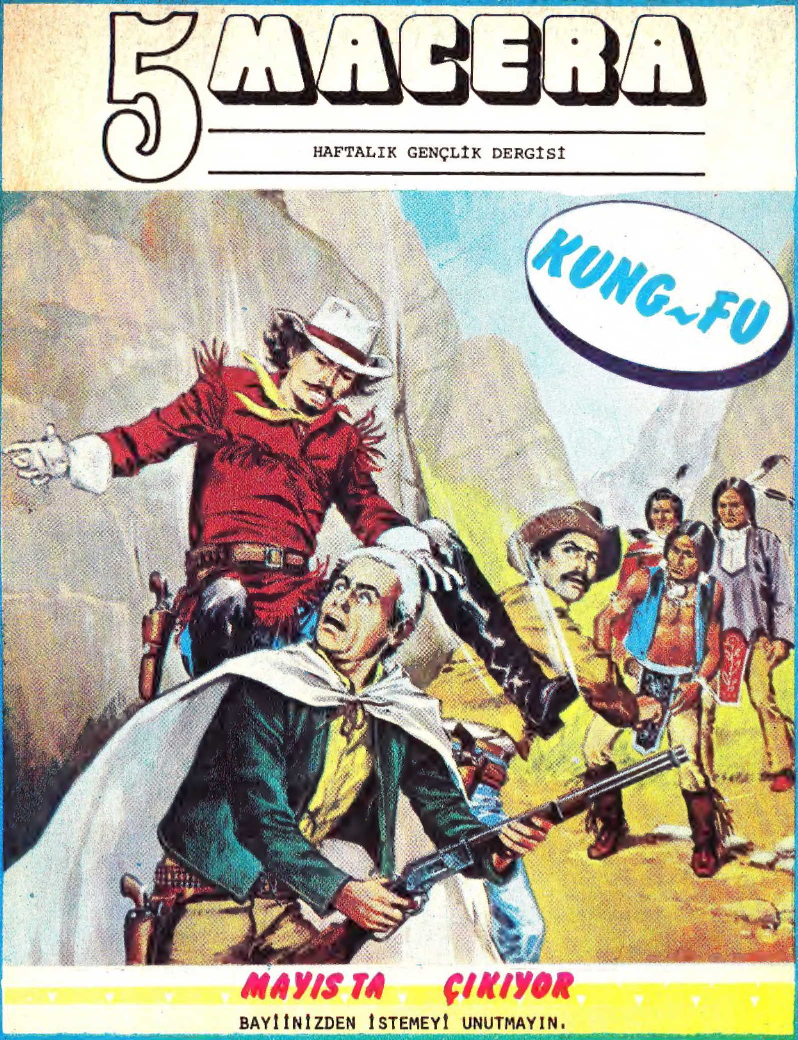

KARABİNA *Haftalık Dergi- Sahibi:Banu Yağan Sorumlu Yönetmen:Ragıp Erten-Adres:Başmü - saip sok Kent İş Hanı Kat:3-4 Cağaloğlu Baskı:Nil Ofset Kapak Baskı:Favori Ofset Salı günleri çıkar. Tarih: 20.5.1975*